

ESQUIZOFRENIA

afectividad
creatividad
rehabilitación

Datos personales

Nombre

Apellidos

NIF/Pasaporte

Datos de contacto

Correo electrónico

Teléfono / Móvil

Fax

Datos profesionales

Cargo / Responsabilidad

Entidad / Empresa

Dirección

Código Postal

Ciudad

Teléfono / Fax

Correo electrónico

JORNADAS 17y18 abril 2009

DECLARADAS DE INTERÉS SANITARIO – JUNTA DE CASTILLA Y LEÓN
COMPLEJO HOSPITALARIO SAN LUIS – PALENCIA

ESQUIZOFRENIA

afectividad
creatividad
rehabilitación

JORNADAS 17y18 abril 2009

eMeDeCa Diseño Gráfico – Dep. Leg. P-24/2009

DECLARADAS DE INTERÉS SANITARIO – JUNTA DE CASTILLA Y LEÓN

COMPLEJO HOSPITALARIO SAN LUIS – PALENCIA



HERMANAS HOSPITALARIAS
del Sagrado Corazón de Jesús
COMPLEJO HOSPITALARIO SAN LUIS

JORNADAS 17y18 abril 2009

DECLARADAS DE INTERÉS SANITARIO – JUNTA DE CASTILLA Y LEÓN
COMPLEJO HOSPITALARIO SAN LUIS – PALENCIA

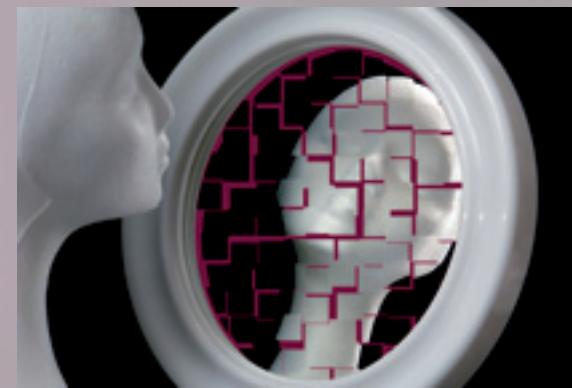

ESQUIZOFRENIA

afectividad
creatividad
rehabilitación

AstraZeneca
Neurociencias

Bristol-Myers Squibb

Pfizer

JANSSEN-CILAG

Colabora:
Junta de Castilla y León

La Esquizofrenia

La esquizofrenia es un grave trastorno mental que afecta aproximadamente al 1% de la población, y en el que, a pesar de los grandes avances que se han realizado en su conocimiento y tratamiento, todavía existen numerosas controversias.

Se caracteriza por presentar una gran variedad de síntomas psicológicos y una notable afectación del funcionamiento del paciente en áreas laborales, familiares, sociales, etc.

Con estas jornadas pretendemos reflexionar sobre todos estos elementos: los nuevos conocimientos, la importancia del componente afectivo y la vinculación de la enfermedad con la depresión, la sexualidad, la creatividad, los programas de rehabilitación que actualmente se están llevando a cabo, así como revisar la polémica de la importancia de lo genético frente a lo ambiental, en un intento más de comprender mejor la enfermedad.

El Complejo Hospitalario San Luis

El Complejo Hospitalario San Luis, fundado en 1889 por San Benito Menni, pertenece a la **Congregación de Hermanas Hospitalarias del Sagrado Corazón de Jesús**. Tiene como misión la atención a enfermos mentales, discapacitados físicos o psíquicos y pacientes de la tercera edad. La asistencia que prestamos es integral, con **Humanidad y Calidad**.

El Hospital situado en Palencia, ofrece una amplia variedad de programas asistenciales para aquellas personas que sufren de enfermedad mental y otras discapacidades. Nuestra Institución se caracteriza por un **Modelo de Asistencia Integral** que mediante el **Trabajo en Equipo Multidisciplinar**, aborda la terapia contemplando los aspectos biológicos, psíquicos, sociales, humanos y espirituales.

Dispone de 647 plazas en funcionamiento. Durante el año 2008 el número de pacientes atendidos fue de 1.331, registrando un total de 229.618 estancias.



Programa de las JORNADAS

Fechas 17 y 18 de abril de 2009. **AFORO LIMITADO**

Horario día 17 de 16:00 a 21:15 horas
día 18, de 9:00 a 14:30 h.

Lugar Hotel Rey Sancho (Palencia)

VIERNES 17 ABRIL

16:00 – 16:20 Recepción asistentes, acreditación y entrega documentación

16:20 – 16:50 Inauguración y Presentación Institucional.

17:00 – 18:15 Conferencia inaugural: “**Hechos en Esquizofrenia**”. *Dr. Miguel Bernardo Arroyo.*
Moderador: *Dr. Francisco Ruiz Sanz.*

18:15 – 18:45 Descanso-café

18:45 – 21:15 Mesa redonda:
“**AFECTIVIDAD Y CREATIVIDAD EN LA ESQUIZOFRENIA**”.
Moderador: *D. Antoni Bulbena i Vilarrasa.*
“**Afectividad y Sexualidad en la Esquizofrenia**”.
Dr. Ángel Luis Montejo Gonzalez.
“**Depresión y Esquizofrenia**”.
Dr. Emilio González Pablos
“**Neurobiología de la Creatividad en la Esquizofrenia**”.
Dr. Jesús de la Gándara Martín.

SÁBADO 18 ABRIL

9:00 – 9:30 Firma

9:30 – 12:00 Mesa redonda:
“**ORGANIZACIÓN DE LOS SERVICIOS DE ATENCIÓN A LA ENFERMEDAD MENTAL GRAVE CON OBJETO REHABILITADOR**”.
Moderador: *Dr. Carlos Martín Lorenzo.*
“**Hospitalización prolongada y rehabilitación en esquizofrenia**”.
Dr. Francisco del Olmo Romero–Nieva.
“**Experiencia en el Área de Salud del Hospital de Zamudio**”.
Dr. José Juan Uriarte Uriarte.
“**Experiencia en el Área de Salud del Hospital de Zamora**”.
Dr. Manuel Franco Martín.

12:00 – 12:30 Descanso-café

12:30 – 13:45 Conferencia de clausura: “**Lo Genético y lo Ambiental en la Enfermedad Mental: un Siglo de Controversia**”.
Dr. Julio San Juan Arias.
Moderador: *Dr. Manuel Martín Carrasco.*

13:45 – 14:15 Conclusiones y Clausura. *Dr. Manuel Martín Carrasco*

14:15 – 14:30 Cierre y entrega de cuestionario

Relación de PONENTES y MODERADORES

Dr. Julio San Juan Arias. Profesor Titular de Psiquiatría de la Facultad de Medicina de Valencia. Investigador en Neuropsicología y Genética de la Psicosis.

Dr. Miguel Bernardo Arroyo. Consultor Senior del Servicio de Psiquiatría y Jefe de Sección de Psiquiatría Hospitalaria del Hospital Clínic de Barcelona. Profesor Titular de Psiquiatría de la Universitat de Barcelona. Director del Programa Esquizofrenia Clínic (PEC). Investigador del Plan Nacional de I+D+I 2004-2007 e investigador de Referencia de la Sociedad Española de Psiquiatría Biológica. Coordinador de Investigación del Institut Clínic de Neurociències (ICN) del Hospital Clínic de Barcelona.

Dr. Jesús de la Gándara Martín. Jefe del Servicio de Psiquiatría, Hospitales General Yagüe y Divino Valles, Burgos.

Dr. Manuel A. Franco Martín. Jefe del Servicio de Psiquiatría del Hospital Provincial Rodríguez Chamorro. Zamora. Profesor asociado de la Facultad de Psicología de la Universidad de Salamanca (2004-actualidad). Coordinador del Master de Neuropsicología Clínica de la Universidad de Salamanca.

Dr. José Juan Uriarte Uriarte. Jefe de Servicio de la Unidad de Gestión Clínica de Rehabilitación del Hospital de Zamudio. Bizkaia. Osakidetza-Servicio Vasco de Salud.

Dr. Francisco del Olmo Romero-Nieva. Psiquiatra y Director Médico de Clínica San Miguel (Madrid).

Dr. Ángel Luis Montejo González. Psiquiatra y Coordinador de Investigación del Servicio de Psiquiatría del Hospital Universitario de Salamanca. Profesor Asociado de Psiquiatría y Psicología Médica de la Facultad de Medicina de la Universidad de Salamanca.

Dr. Emilio González Pablos. Psiquiatra del Complejo Hospitalario San Luis.

Dr. Carlos Martín Lorenzo. Director Médico Complejo Hospitalario San Luis.

Dr. Antoni Bulbena i Vilarrasa. Catedrático de Psiquiatría. Director del IMAS

Dr. Manuel Martín Carrasco. Psiquiatra. Director Médico. Clínica Psiquiátrica Padre Menni (Pamplona). Director Instituto de Investigaciones Psiquiátricas (Fundación M^a Josefa Recio).

Dr. Francisco Ruiz Sanz. Psiquiatra. Jefe de Servicio de Psiquiatría del Complejo Asistencial de Palencia.

COMITÉ Organizador / DIRECCIÓN Técnica

Dr. Rubén de la Fuente Pérez. Director Gerente. Complejo Hospitalario San Luis.

Dr. Manuel Martín Carrasco. Psiquiatra. Director Médico. Clínica Psiquiátrica Padre Menni (Pamplona). Director Instituto de Investigaciones Psiquiátricas (Fundación M^a Josefa Recio).

Dr. Carlos Martín Lorenzo. Director Médico Complejo Hospitalario San Luis.

Dr. Emilio González Pablos. Psiquiatra del Complejo Hospitalario San Luis

Dr. Francisco Javier Subirá Pérez. Técnico Calidad. Complejo Hospitalario San Luis.

Cuota de inscripción: La cuota de inscripción a la Jornada es de **200 €**: Incluye: asistencia a la jornada, documentación, *coffee break* los dos días.

Lugar de celebración: Hotel Rey Sancho. Avenida Ponce de León, s/n. 34005, Palencia (ESPAÑA) – Tel: 979 725 300

ESQUIZOFRENIA

afectividad
creatividad
rehabilitación

DOCUMENTACIÓN NECESARIA:

- Copia del formulario de formalización de inscripción debidamente cumplimentado.
- Copia del pago donde conste: Nombre, Apellidos y D.N.I./Pasaporte de la persona inscrita, así como el nombre del evento: **Esquizofrenia: Afectividad, Creatividad y Rehabilitación.**

PROCESO DE INSCRIPCIÓN:

- 1.- Cumplimentar debidamente el **Formulario de Inscripción que se encuentra en los folletos o en la página web www.san-luis.org.**
- 2.- Efectuar el pago de la cuota de inscripción en:
Entidad: Banco Santander
Nº de cuenta: 0049–5240–63–2210372791
Titular: Hermanas Hospitalarias Sagrado Corazón de Jesús Indicando Nombre y Apellidos de la persona que asiste y el Nombre de la Jornada.
- 3.- Enviar dicho **Formulario** junto con la copia del justificante del pago, por cualquiera de estos medios:
 - **Por fax:** **979 165 443** a la atención de la Secretaría Técnica Jornada Formación “Esquizofrenia: Afectividad, Creatividad y Rehabilitación”
 - **E-mail:** Enviar este documento y el resguardo del banco (escaneado) a **ch@sanluis.org**. **Asunto:** Jornada Formación Esquizofrenia 2009.
 - **Correo postal:** REF. *Jornada Formación Esquizofrenia: Afectividad, Creatividad y Rehabilitación.* Secretaría Técnica. Complejo Hospitalario San Luis, Carretera de Burgos, s/n. 34004. Palencia.
- La formalización de la inscripción no se hará efectiva hasta la recepción de los documentos anteriormente citados. No se validarán aquellas solicitudes de las que no se tenga constancia de haber efectuado el pago. **El aforo es limitado.**
- Una vez formalizada la inscripción, se informará de la admisión vía correo electrónico o por teléfono.
- En el caso de que no sucediera así, por favor contacte por e-mail o por teléfono con la Secretaría Técnica de la Jornada exponiendo la incidencia.
- La admisión de solicitudes se realizará por estricto orden de llegada. El plazo límite para enviarlas será hasta el 16 de Abril de 2009.

Más Información en:

Secretaría Jornada: Manuela Rodríguez

Teléfono: 979 165 324

E-Mail: ch@sanluis.org

IMPORTANTE: Para la confirmación de su inscripción es necesario que el formulario de solicitud esté debidamente cumplimentado y se haya adjuntado el justificante de pago y cualquier otra documentación que se le haya podido solicitar.

De conformidad con lo establecido en la Ley Orgánica 15/1999, de 13 de diciembre, de Protección de Datos de Carácter Personal, la Dirección del Complejo Hospitalario San Luis pone en su conocimiento que los datos personales, que se le soliciten, sólo se utilizarán con el objeto de proporcionarle una respuesta a su solicitud. En ningún caso se incorporarán a un fichero de datos de carácter personal, no se cederán a terceros ni se utilizarán para otro fin distinto al indicado.